

Plan de amplasament și delimitare a imobilului

Scara 1: 4000

Nr. cadastral	Suprafața măsurată a imobilului (mp)	Adresa imobilului
525	26538	Extravilan Capleni, jud. Satu Mare. (Tarla nr: 82, Parcela 525).

Act nr:	Unitatea Administrativ Teritorială (UAT)
	CAPLENI

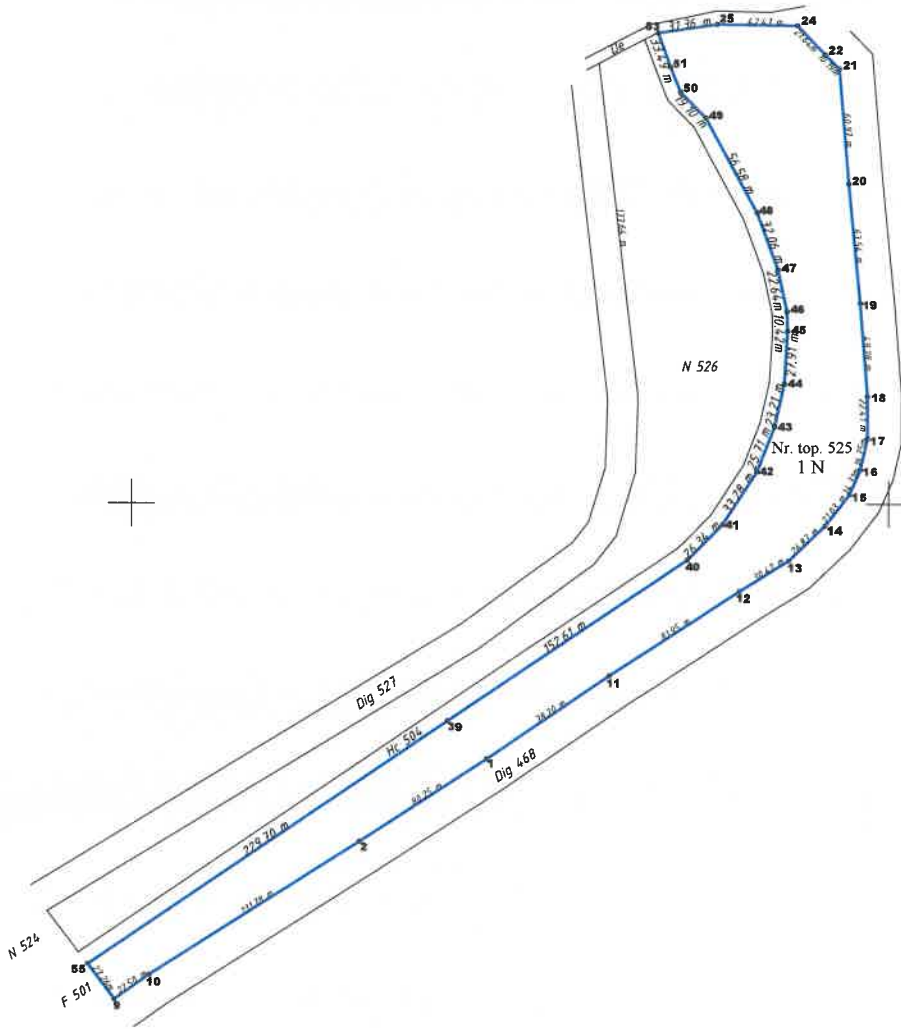

A. Date referitoare la teren			
Nr. parcelă	Categorie de folosință	Suprafața (mp)	Mențiuni
1	N	26538	Teren neimprijmit
		26538	-
B. Date referitoare la construcții			
Cod	Destinația	Suprafața construită la sol (mp)	Mențiuni
Total			-
Suprafața totală măsurată a imobilului = 26538 mp			
Suprafața din act = 26538 mp			
Executant: Ulmer A. Ede Aut. Serie, RO-SM-F Nr. 35/09.12.2010 Confirm executarea măsurătorilor și corectarea erorilor de întocmire a documentației cadastrale și corespondența acesteia cu realitatea din teren. Data: 30.07.2023 Nr. 15/09.12.2010		Inspector Confirm introducerea imobilului în baza de date integrată și atribuirea numărului cadastral Semnătura și parafa Data:..... Ștampila BCPI	



Plan de amplasament și delimitare a imobilului

Scara 1: 1000

Nr. cadastral	Suprafața măsurată a imobilului (mp)	Adresa imobilului
1451	1653	Intravilan sat Capleni, jud. Satu Mare.

Act nr:	Unitatea Administrativ Teritorială (UAȚ)
	CAPLENI

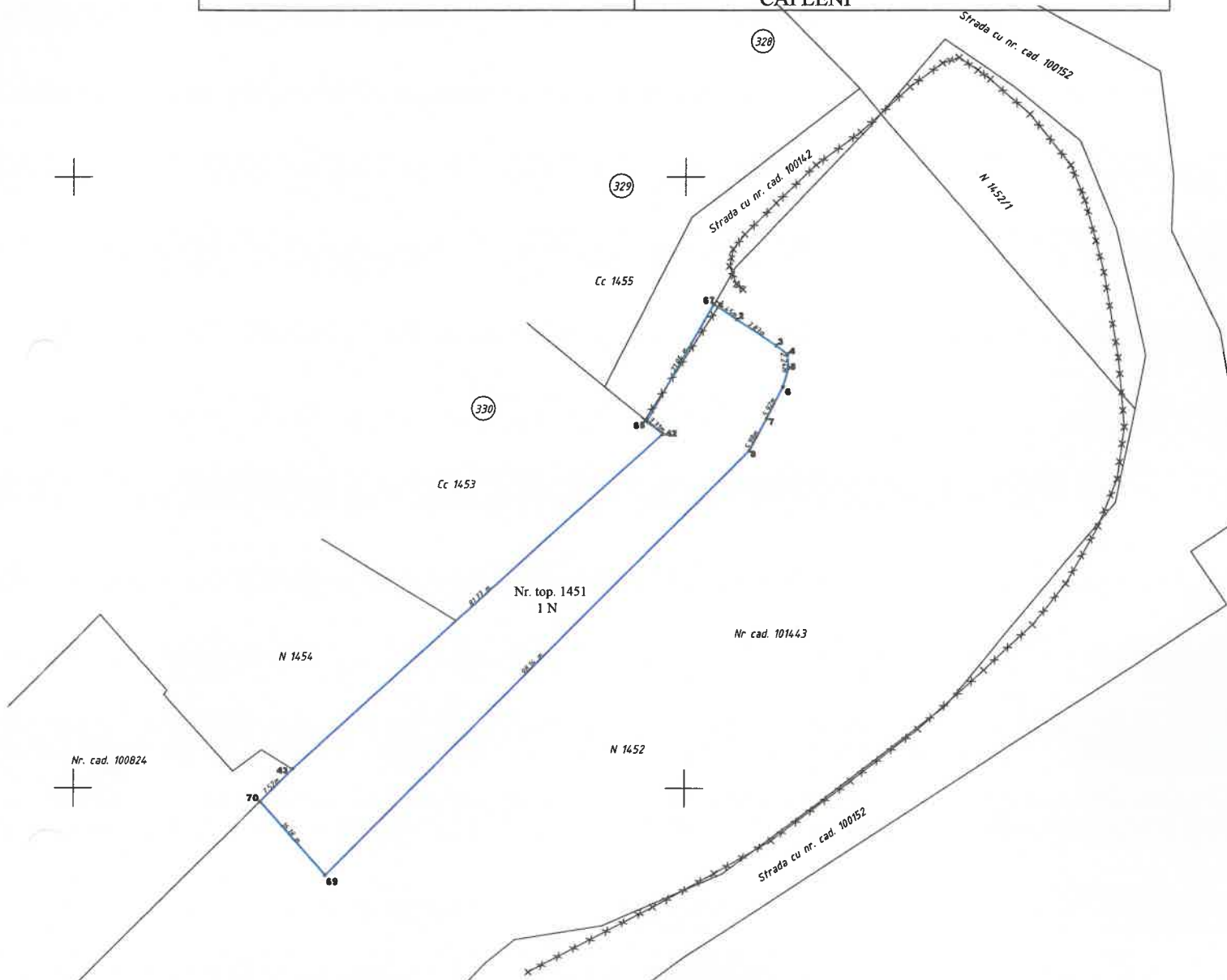

A. Date referitoare la teren

Nr. parcelă	Categorie de folosință	Suprafața (mp)	Mențiuni
1	N	1653	ZONA DE AGREMENT Teren împrejmuit între punctele: 65-67-2.
		1653	-

B. Date referitoare la construcții

Cod	Destinația	Suprafața construită la sol (mp)	Mențiuni
Total			-

Suprafața totală măsurată a imobilului = 1653 mp

<p>Executant: Ulmer A. Ede Aut. Serie, RO-SM-F Nr. 35/09.12.2010 Confirm executarea măsurătorilor la teren, corectitudinea întocmirii documentației cadastrale și corespondența acesteia cu realitatea din teren. Semnătura și ștampila Data: 30.07.2025</p>	<p>Inspector Confirm introducerea imobilului în baza de date integrată și atribuirea numărului cadastral Semnătura și parafa Data:.....</p>
---	---



Stampila BCPI

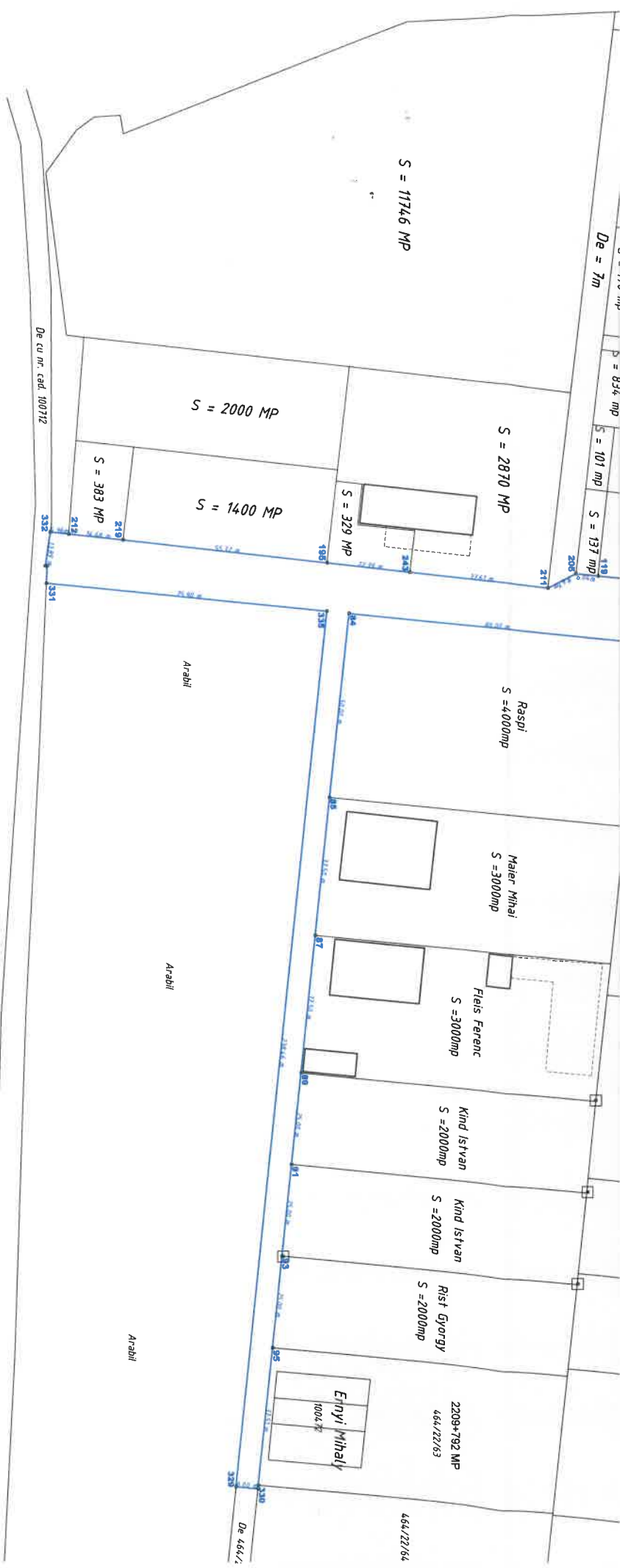

Nr. parcela		Categorie de folosinta	Suprafata (mp)	Mentiiuni
1		Dr	7411	Teren neimprejmuit Drum.
Total			7411	

Cod		Destinatia	Suprafata construita la sol (mp)	Mentiiuni
Total				

A. Date referitoare la teren

Suprafata totala masurata a imobilului = 7411 mp

B. Date referitoare la constructii

Suprafata totala masurata a imobilului = 7411 mp

Executanti: UMECA, S.R.L. DE PROIECTARE SI EXECUTIE LUCRARI CADASTRALE

Aut. Serie, RO-SM-F Nr. 35/09-08-2010

Confirm executarea masuratorilor si la teren, si a planurilor de intocmirii documentatiei cadastrale si a planurilor de cadastru cu realitatea din teren. Semnatura si stampila.

Data: 30.07.2025

EDE

Inspector

Confirm introducerea imobilului in baza de date integrata si atribuirea numarului cadastral

Semnatura si parafa

Data.....

Stampila BCPI

Plan de amplasament și delimitare a imobilului

Scara 1: 1500

Nr. cadastral	Suprafața măsurată a imobilului (mp)	Adresa imobilului
100581	14301	Intravilan loc. Capleni, jud. Satu Mare. (Tarla nr: 16, Parcela 519).

Carte Funciara nr:	Unitatea Administrativ Teritorială (UAT)
100581	CAPLENI

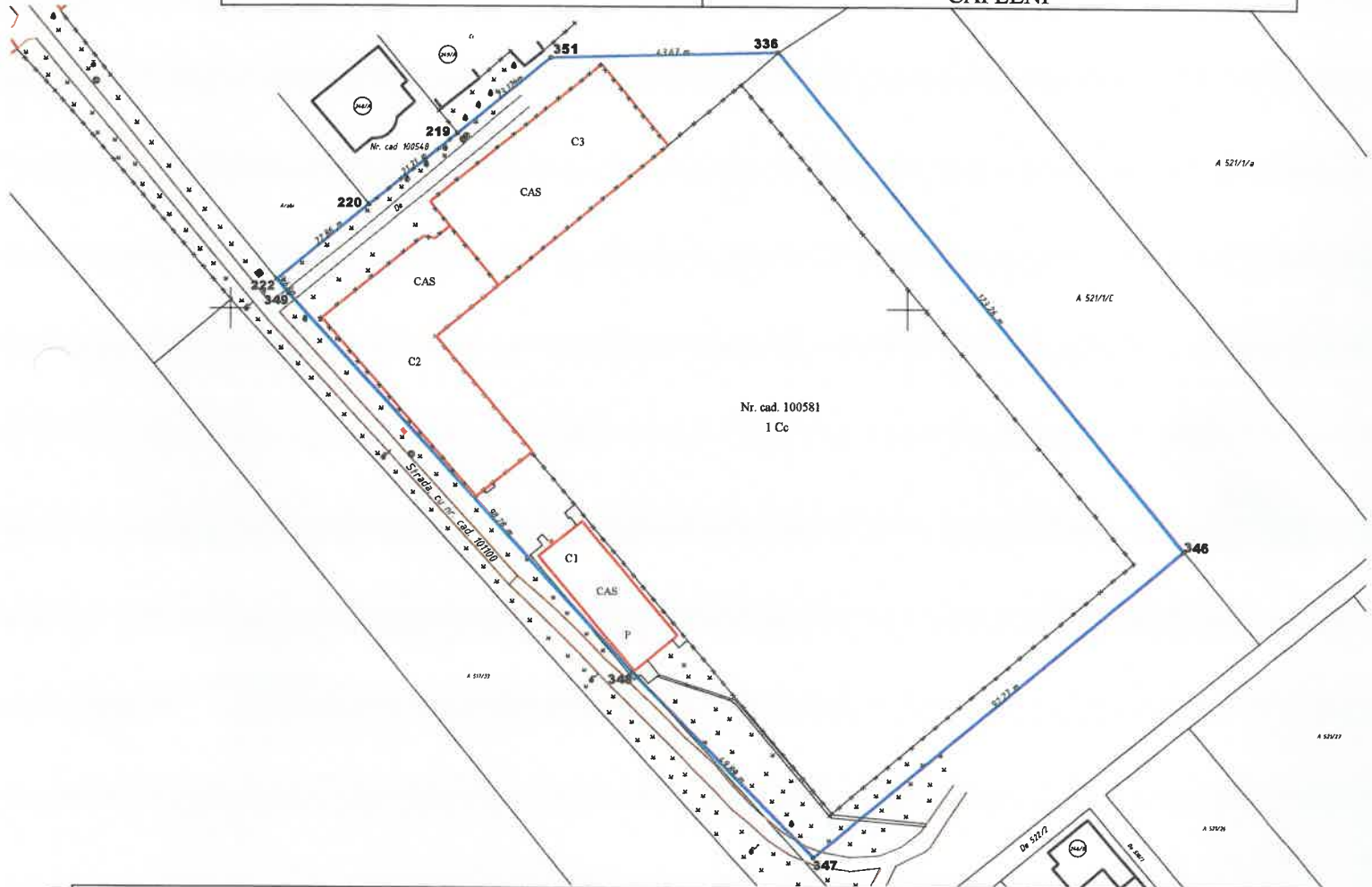

A. Date referitoare la teren

Nr. parcelă	Categorie de folosință	Suprafața (mp)	Mențiuni
1	Cc	14301	Teren de sport. Teren împrejmuit între punctele: 220-219.
		14301	-

B. Date referitoare la construcții

Cod	Destinația	Suprafața construită la sol (mp)	Mențiuni
C1	CAS	308.3	Vestiar + Tribuna spectatori tip P, edificata înainte de anul 2000, cu sup const desf = 308.3 mp = FARA ACTE
C2	CAS	891.8	Loc de joaca, edificata în anul 2022, cu sup const desf = 891.8 mp
C3	CAS	864.0	Teren de fotbal, cu iarba sintetica, edificata în anul 2022, cu sup const desf = 864.0 mp
Total			-

Suprafața totală măsurată a imobilului = 14301 mp

Suprafața din act = 14300 mp

<p>Executant: Ulmer A. Ede Aut. Serie, RO-SM-F Nr. 35/09.12.2010 Confirm executarea măsurătorilor la teren și corectitudinea întocmirii documentației cadastrale și corespondența acestora cu realitatea din teren. Semnătura și ștampila Data: 30.07.2025</p>	<p>Inspector Confirm introducerea imobilului în baza de date integrată și atribuirea numărului cadastral Semnătura și parafa Data.....</p>
---	---

Ștampila BCPI

PREȘEDINTE DE ȘEDINȚĂ
ULMERA EDE
GOZNER BETTINA - SECRETAR

CONTRA SEMNEAZĂ
CSIZMAR ERIKA
SECRETAR GENERAL